

BUDYNEK PROJEKTOWANY

BUDYNEK ISTNIEJĄCY

[illegible]

LEGENDA

[illegible][illegible]

Project	Address	Year	Total URB. AREA	No. residents 10000
ROZKŁADOWA BUDOWA SZKOŁY, PRZEBUDOWA WIEŚCOWSKO DĄBOWA, GMINA SŁAWNO	26-080, GMINA SŁAWNO, UL. W. 1934	PROJEKT BUDOWLANI I ZAGŁOSZENIE		
INWENTARZ				
GMINA SŁAWNO UL. M.C. SKŁODOWSKIEJ, 76-100 SŁAWNO				

RZUT PARTERU

RZUT KANAŁU PODZIEMNEGO

2870010000-01
70 - 654 - SZCZEGÓLNY
OPIS PRACOWNICZY
PRACOWNIA PROJEKTOWA
INŻYNIERIA DROG
NAAM ARCHITEKCI
biuro@naamarchitekci.com

Architect	Prof. Ilkayla Aysen-Kocak 04.05.2004	Project	Prof. Mustafa Kocak-Akkan	Scale	1:100	Version	A.2.1.1
ARCHITECTURA		594X1430					

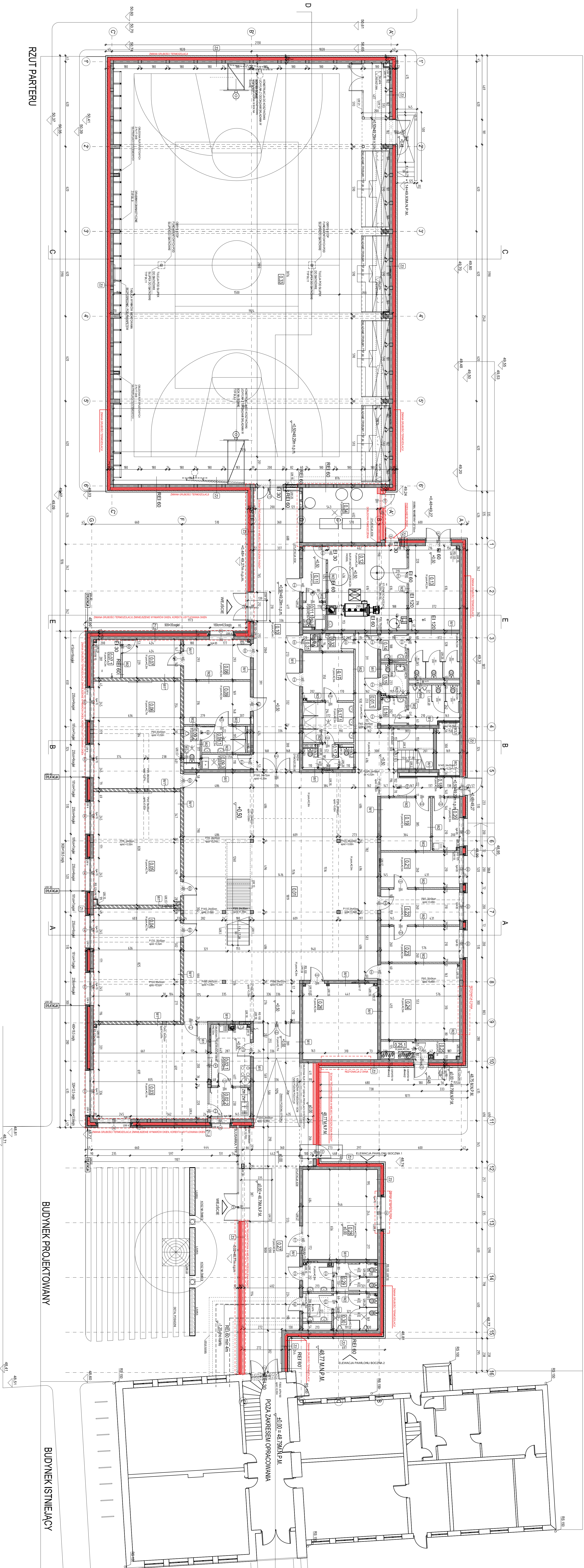

RZUT PARTERU

BUDYNEK PROJEKTOWANY

BUDYNEK ISTNIEJĄCY

RZUT KANAŁU PODZIEMNEGO (NA PRZEPROWADZENIE INSTALACJI CO) POD HOŁEM WEJŚCIOWYM

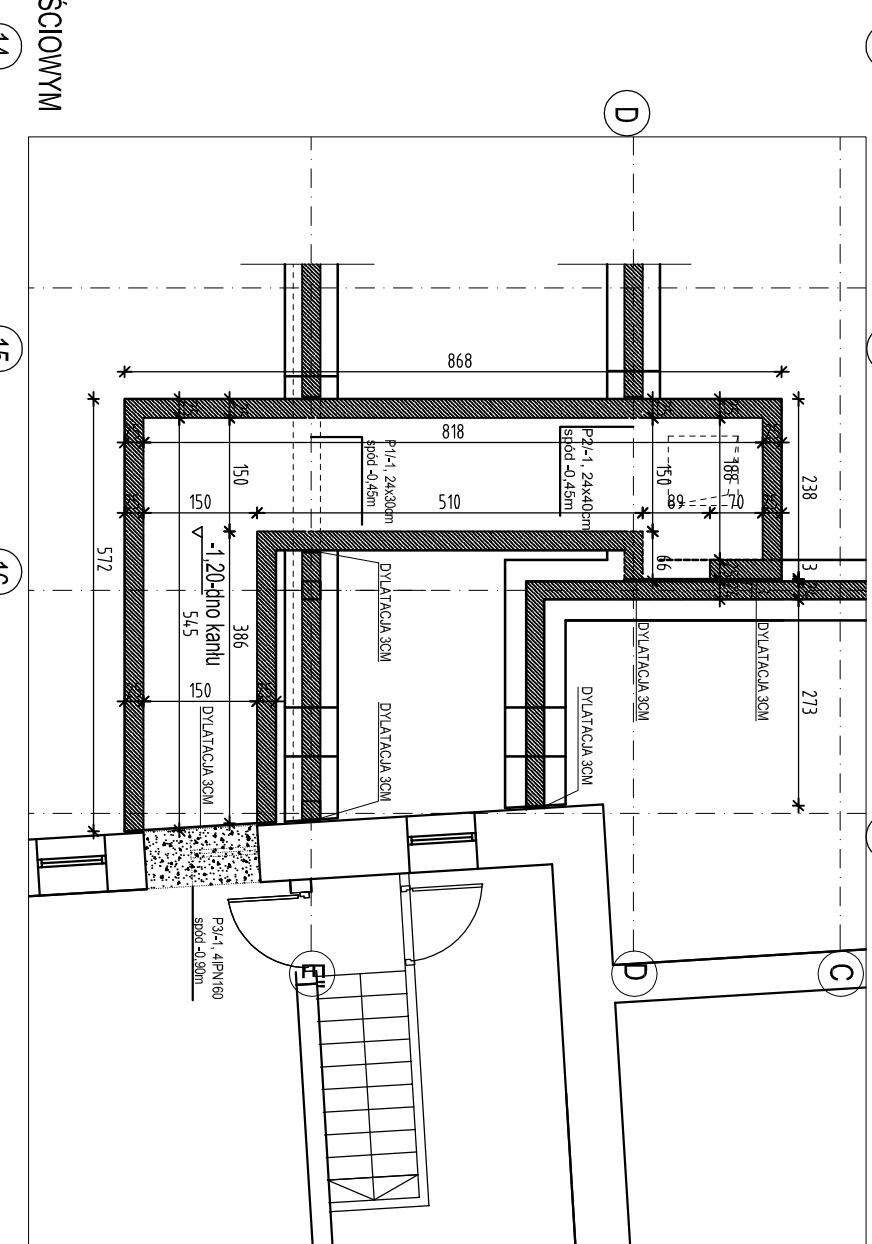

RZUT PARTERU